Översiktsplan Osby kommun

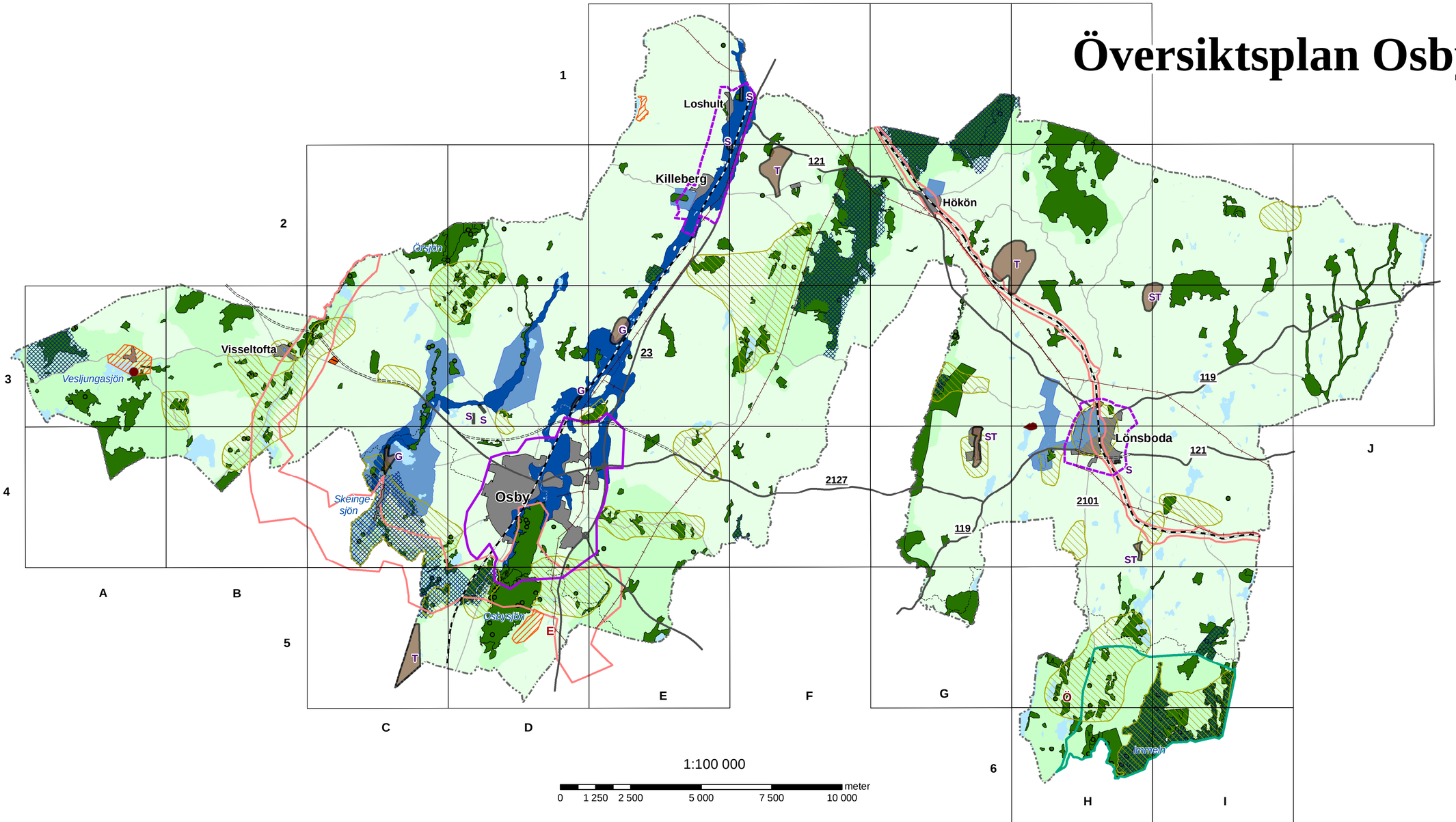

- Riksintresse naturvård/Natura 2000
- Riksintresse friluftsliv
- Område i naturvårdsplan
- Naturvårdsplan kärnområde
- Övrig mark
- Område av betydelse för kulturmiljövård
- Kulturmiljöstråk
- Vandringsled
- Badplats
- Område för ny fritidshusbebyggelse
- Skyddsområde för vattentäkt
- Viktig grundvattentillgång
- Kraftledning
- Järnväg
- Viktig allmän väg
- Framtida väg
- Nytt verksamhetsområde
- Ort med detaljplan
- Fördjupad översiktsplan
- Utredningsområde
- Störande anläggning

S - skjutbana
T - torvtäkt
G - grustäkt
ST - stentäkt

E - vattenkraftverk
Ö - kulturreservat
119 - vägnummer

Zäkko 08